Dadomus Srl

Anno 2020

Palazzo Balestra - Loft Privato

Lavori di ristrutturazione e restauro di un Loft di circa 240 mq nel centro storico di Roma con rifiniture di pregio, pareti completamente rivestite con doppio pannello di Cartongesso della Knauft, il primo classico pannello GKB e il secondo con pannello Kasa sempre della Knauft

Lastra in gesso rivestito di speciale cartone e dotata di tecnologia Cleaneo® C, cattura e neutralizza gli inquinanti presenti nel locale, con un abbattimento fino all'80% della formaldeide.

L'Impianto elettrico è predisposto all'interno delle controparti, le scatole di derivazione completamente a scomparsa all'interno di botole apribili filo muro

DADOMUS Srl
Via G. Pascoli, 11
00063 Campagnano di Roma
info@dadomus.com
www.dadomus.com
Cell. +39 333 3017447

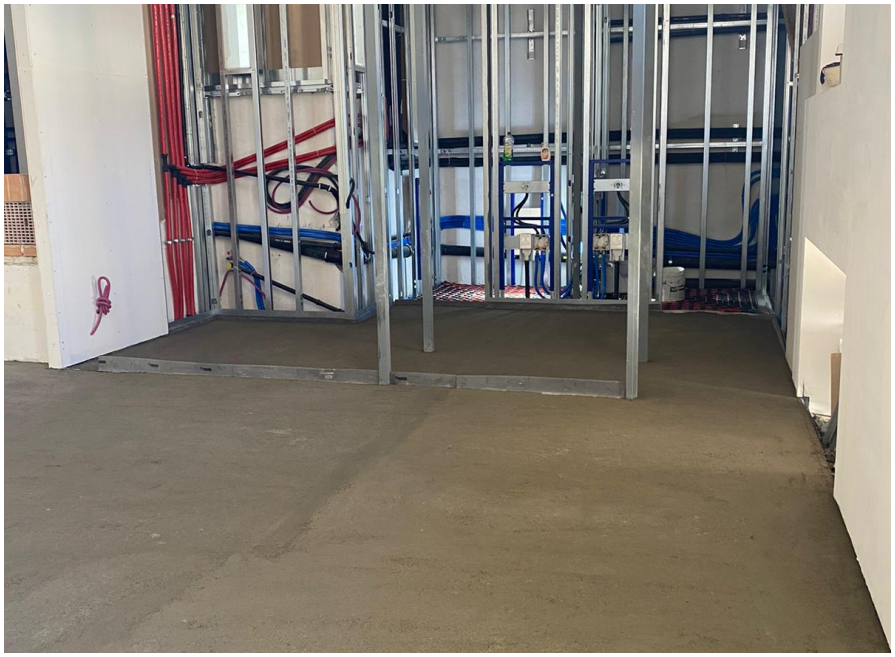

Certificazioni in possesso dalla DADOMUS Srl: **UNI EN ISO 9001:2015** per **Ristrutturazione di edifici civili** e SOA per immobili sotto tutela **Cat. OG2 Class. II.**

Il Loft è stato dotato di impianto di riscaldamento e raffreddamento sotto pavimento di primaria casa produttrice, pavimentazione in lastre di travertino levigato di diverse dimensioni, le pareti saranno arricchite con luci Led a scomparsa per mettere in risalto l'antica copertura in legno e pianelle originali dell'epoca opportunamente restaurate, come pure per le capriate e particolari originari portati in risalto

DADOMUS Srl
Via G. Pascoli, 11
00063 Campagnano di Roma
info@dadomus.com
www.dadomus.com
Cell. +39 333 3017447